

Schulplaner von

Name: _____

Straße: _____

Ort: _____

Telefonnummer: _____

E-Mail: _____

Klasse: _____

Klassenlehrer/ in: _____

Ganztagsschule Lilienthal

Auf dem Kamp 1e, 28865 Lilienthal

Telefonnummer Schule (Sekretariat): 04298/ 4343

E-Mail: h rs@ganztagsschule-lilienthal.de

Web: ganztagsschule-lilienthal.de

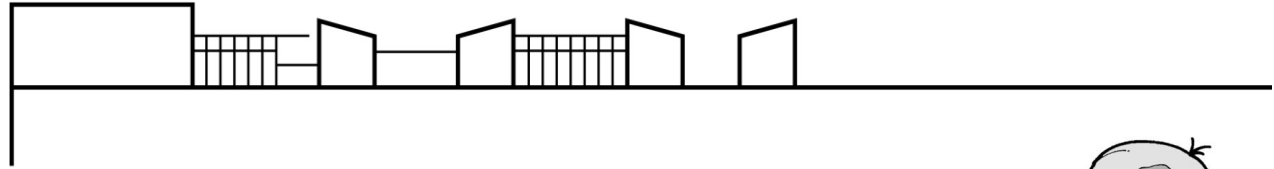

Mein Schulplaner



1. Ich habe meinen Schulplaner **immer** bei mir.
2. Ich trage den aktuellen Stundenplan ein!
3. Ich behandle meinen Schulplaner wie ein persönliches Tagebuch, in dem meine Lernentwicklung aufgezeichnet wird!
4. Ich markiere mir bei Ankündigung sofort alle Klassenarbeiten im Jahresplan.
5. Ich notiere mir, wenn ich neue Materialien besorgen und Zettel zu Hause abgeben muss, sowie weitere Infos des Klassenlehrers.
6. Ich trage meine erzielten Noten (Arbeiten, Referate, mündlich) in die Notenübersicht ein!
7. Meine Eltern tragen die Entschuldigungen meiner Fehltage ein!
8. Ich versuche mein Arbeiten und meine Leistungen in den einzelnen Fächern selbst einzuschätzen („Selbsteinschätzung“) und bespreche diese mit meiner/ meinem Klassenlehrer/ -in in regelmäßigen Abständen!
9. Ich zeige den Schulplaner regelmäßig meinen Eltern und meinem Klassenlehrer.

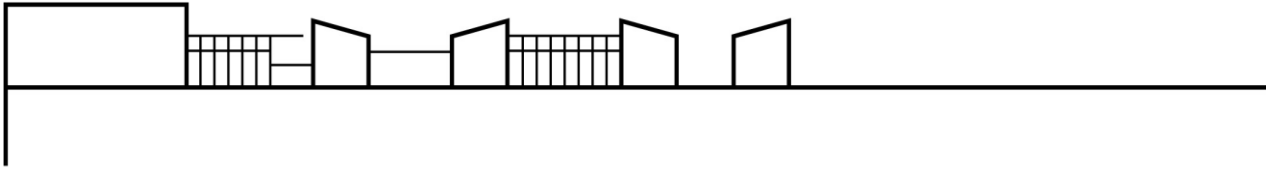

EVA+

1. Ich klebe neue Wochenpläne **sofort** ordentlich in mein EVA-Heft. Zusätzliche Aufgaben schreibe ich sauber von der Wandtafel ab.
2. Ich hole zu Beginn der Stunde die Bücher, Hefte und sonstige Materialien an meinen Platz, die ich zur Bearbeitung meiner Aufgaben benötige.
3. Ich beginne mit der Arbeit und unterbreche sie nur, wenn ich eine dringende Frage habe.
Helfer-Reihe:
 - a) direkten Nachbarn im Flüsterton fragen,
 - b) aufzeigen, damit der Lehrer mir hilft.
4. Ich arbeite leise und konzentriert.
5. Habe ich eine Aufgabe beendet, lege ich sie meinem Lehrer vor. Die Korrektur erfolgt über die Fachlehrer.
6. Beendet der Lehrer die Stunde, hake ich ab, was ich geschafft habe und kennzeichne mir, welche Aufgabe ich bereits begonnen habe. Ich trage einen Smiley je nach Schwierigkeit und aufzubringendem Fleiß für meine Arbeit ein.

Am Ende räume ich meinen Platz auf.

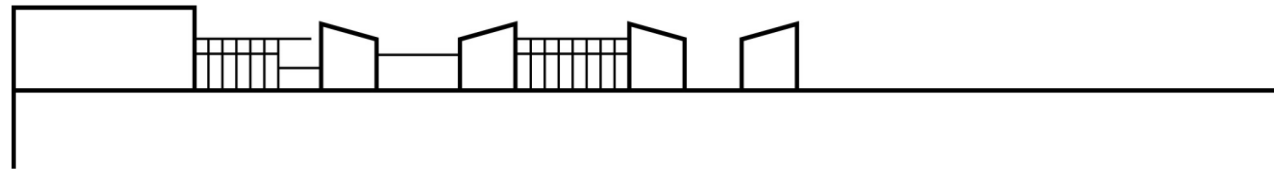

Regeln und Rechte (Kurzfassung)

An dieser Schule ist uns wichtig, dass du lernst, möglichst **selbstständig und eigenverantwortlich zu arbeiten**. Der Schulplaner hilft dir dabei. Deshalb:

- Dein Schulplaner wird von dir täglich geführt und du hast ihn immer dabei.
- Dein Schulplaner ist ein privates Dokument. Der Planer deiner Mitschüler/-innen ist für dich tabu!

Damit wir uns an der Schule wohl fühlen und gemeinsam arbeiten können, ist es außerdem wichtig, dass du dich an folgende **Regeln für den Unterricht** hältst:

1. Ich bin pünktlich.
2. Ich arbeite und verhalte mich so, dass andere und ich gut lernen können.
3. Ich habe meine Hausaufgaben bzw. Unterrichtsvorbereitungen dabei.
4. Ich habe mein Arbeitsmaterial dabei. In den Kernfächern (DE, MA, EN) bin ich jeden Tag arbeitsfähig.
5. Ich halte mich an die Regeln in der Klasse (gelber Kasten)

Unsere Schule ist Arbeitsplatz, Lern- und Lebensort für etwa 600 Menschen- Schülerinnen und Schüler, Lehrerinnen und Lehrer, Mitarbeiterinnen und Mitarbeiter. Ein harmonisches Miteinander macht die Vereinbarung von Regeln für unser Zusammenleben erforderlich.

Diese Regeln hast du im Rahmen der **Schulordnung** mit deiner Unterschrift erklärt und bestätigt.

Die Unterrichtszeiten

Block 1	7.55- 8.35 Uhr	80
	8.35- 9.15 Uhr	
1.große Pause		25
EVA+	9.40 - 10.10 Uhr	
Block 2	10.15- 10.55 Uhr	80
	10.55- 11. 35 Uhr	
2. große Pause		25
Block 3	12. 00- 12. 40 Uhr	80
	12. 40- 13.20 Uhr	
Mittagspause		50
Block 4	14. 10- 15. 40 Uhr	90

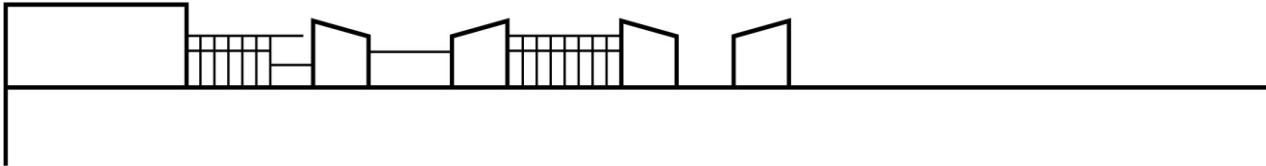

Meine Lehrerinnen und Lehrer:

Unterrichtsfach	Name	Kürzel der Lehrkraft
Deutsch		
Englisch		
Französisch		
Mathematik		
Religion/Werte und Normen		
Sport		
Geschichte		
Politik		
Erdkunde		
Physik		
Chemie		
Biologie		
Musik		
Kunst		
Arbeit- Wirtschaft- Technik		
Informatik		
Wahlpflichtkurs 1 :		
Wahlpflichtkurs 2:		
AG/Werkstatt:		
Lernbüro		
EVA Plus		

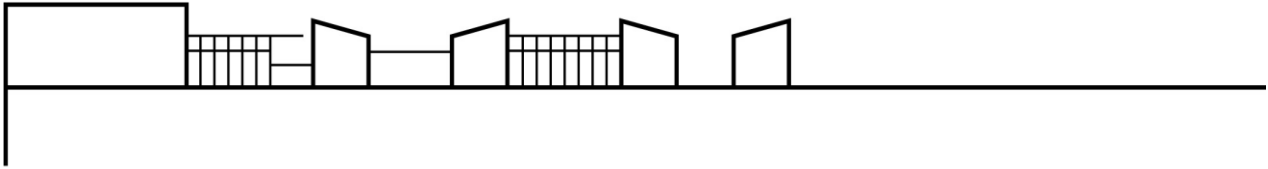

Mein Stundenplan

1.Halbjahr

Zeit / Stunde	Montag	Dienstag	Mittwoch	Donnerstag	Freitag
7.55- 8.35 Uhr					
8.35- 9.15 Uhr					
	EVA+				
10.15- 10.55 Uhr					
10.55- 11.35 Uhr					
12. 00- 12.40 Uhr					
12. 40- 13.20 Uhr					
14. 10- 14. 55 Uhr	Lernbüro				
14.55- 15.40 Uhr	Lernbüro				

Mein Stundenplan

2.Halbjahr

Zeit / Stunde	Montag	Dienstag	Mittwoch	Donnerstag	Freitag
7.55- 8.35 Uhr					
8.35- 9.15 Uhr					
	EVA+				
10.15- 10.55 Uhr					
10.55- 11.35 Uhr					
12. 00- 12.40 Uhr					
12. 40- 13.20 Uhr					
14. 10- 14. 55 Uhr	Lernbüro				
14.55- 15.40 Uhr	Lernbüro				

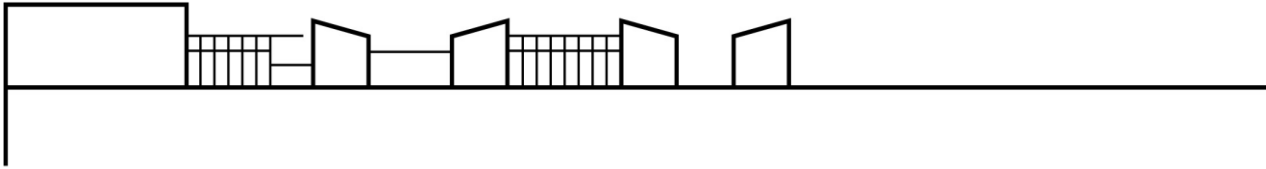

	August 2011		September 2011		Oktober 2011		November 2011
Mo 01		Do 01		Sa 01		Di 01	
Di 02		Fr 02		So 02		Mi 02	
Mi 03		Sa 03		Mo 03	Tag der Deutschen Einheit	Do 03	
Do 04		So 04		Di 04		Fr 04	
Fr 05		Mo 05		Mi 05		Sa 05	
Sa 06		Di 06		Do 06		So 06	
So 07		Mi 07		Fr 07		Mo 07	
Mo 08		Do 08		Sa 08		Di 08	
Di 09		Fr 09		So 09		Mi 09	
Mi 10		Sa 10		Mo 10		Do 10	
Do 11		So 11		Di 11		Fr 11	
Fr 12		Mo 12		Mi 12		Sa 12	
Sa 13		Di 13		Do 13		So 13	
So 14		Mi 14		Fr 14		Mo 14	
Mo 15		Do 15		Sa 15		Di 15	
Di 16		Fr 16		So 16		Mi 16	
Mi 17		Sa 17		Mo 17	Herbstferien Anfang	Do 17	
Do 18	Schulanfang	So 18		Di 18		Fr 18	
Fr 19		Mo 19		Mi 19		Sa 19	
Sa 20		Di 20		Do 20		So 20	
So 21		Mi 21		Fr 21		Mo 21	
Mo 22		Do 22		Sa 22		Di 22	
Di 23		Fr 23		So 23		Mi 23	
Mi 24		Sa 24		Mo 24		Do 24	
Do 25		So 25		Di 25		Fr 25	
Fr 26		Mo 26		Mi 26		Sa 26	
Sa 27		Di 27		Do 27		So 27	
So 28		Mi 28		Fr 28		Mo 28	
Mo 29		Do 29		Sa 29	Herbstferien Ende	Di 29	
Di 30		Fr 30		So 30		Mi 30	
Mi 31				Mo 31			

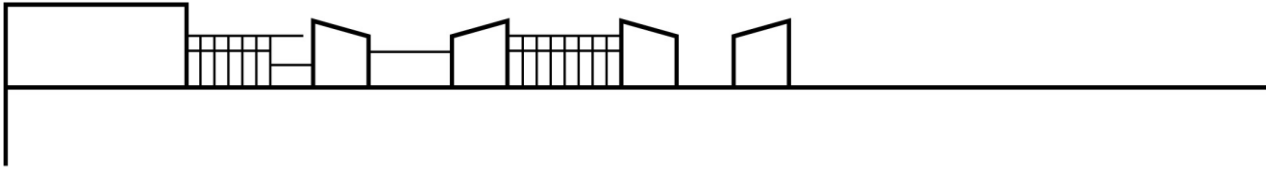

	Dezember 2011		Januar 2012		Februar 2012		März 2012
Do 01		So 01	Neujahr	Mi 01		Do 01	
Fr 02		Mo 02		Do 02		Fr 02	
Sa 03		Di 03		Fr 03		Sa 03	
So 04		Mi 04	Weihnachtsferien Ende	Sa 04		So 04	
Mo 05		Do 05	1. Schultag nach Ferien	So 05		Mo 05	
Di 06		Fr 06		Mo 06		Di 06	
Mi 07		Sa 07		Di 07		Mi 07	
Do 08		So 08		Mi 08		Do 08	
Fr 09		Mo 09		Do 09		Fr 09	
Sa 10		Di 10		Fr 10		Sa 10	
So 11		Mi 11		Sa 11		So 11	
Mo 12		Do 12		So 12		Mo 12	
Di 13		Fr 13		Mo 13		Di 13	
Mi 14		Sa 14		Di 14		Mi 14	
Do 15		So 15		Mi 15		Do 15	
Fr 16		Mo 16		Do 16		Fr 16	
Sa 17		Di 17		Fr 17		Sa 17	
So 18		Mi 18		Sa 18		So 18	
Mo 19		Do 19		So 19		Mo 19	
Di 20		Fr 20		Mo 20		Di 20	
Mi 21		Sa 21		Di 21		Mi 21	
Do 22		So 22		Mi 22		Do 22	
Fr 23	Weihnachtsferien Anfang	Mo 23		Do 23		Fr 23	
Sa 24	Heiligabend	Di 24		Fr 24		Sa 24	
So 25	1. Weihnachtstag	Mi 25		Sa 25		So 25	
Mo 26	2. Weihnachtstag	Do 26		So 26		Mo 26	Osterferien Anfang
Di 27		Fr 27	Zeugnisausgabe	Mo 27		Di 27	
Mi 28		Sa 28		Di 28		Mi 28	
Do 29		So 29		Mi 29		Do 29	
Fr 30		Mo 30	Zeugnisferien			Fr 30	
Sa 31	Silvester	Di 31	Zeugnisferien			Sa 31	

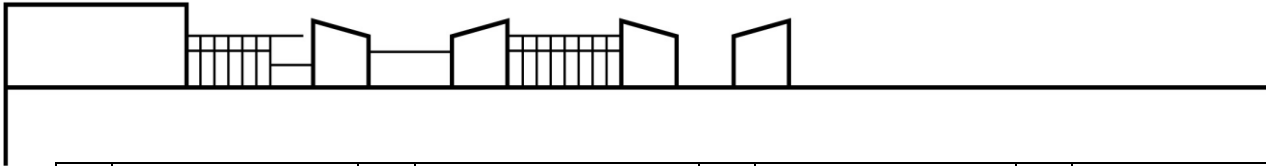

	April 2012		Mai 2012		Juni 2012		Juli 2012
So 01		Di 01	Maifeiertag	Fr 01		So 01	
Mo 02		Mi 02		Sa 02		Mo 02	
Di 03		Do 03		So 03		Di 03	
Mi 04		Fr 04		Mo 04		Mi 04	
Do 05		Sa 05		Di 05		Do 05	
Fr 06		So 06		Mi 06		Fr 06	
Sa 07		Mo 07		Do 07		Sa 07	
So 08		Di 08		Fr 08		So 08	
Mo 09		Mi 09		Sa 09		Mo 09	
Di 10		Do 10		So 10		Di 10	
Mi 11	Osterferien Ende	Fr 11		Mo 11		Mi 11	
Do 12		Sa 12		Di 12		Do 12	
Fr 13		So 13		Mi 13		Fr 13	
Sa 14		Mo 14		Do 14		Sa 14	
So 15		Di 15		Fr 15		So 15	
Mo 16		Mi 16		Sa 16		Mo 16	
Di 17		Do 17	Christi Himmelfahrt	So 17		Di 17	
Mi 18		Fr 18	schulfrei	Mo 18		Mi 18	
Do 19		Sa 19		Di 19		Do 19	
Fr 20		So 20		Mi 20		Fr 20	Zeugnisausgabe
Sa 21		Mo 21		Do 21		Sa 21	
So 22		Di 22		Fr 22		So 22	
Mo 23		Mi 23		Sa 23		Mo 23	Sommerferien Beginn
Di 24		Do 24		So 24		Di 24	
Mi 25		Fr 25		Mo 25		Mi 25	
Do 26		Sa 26		Di 26		Do 26	
Fr 27		So 27	Pfingstsonntag	Mi 27		Fr 27	
Sa 28		Mo 28	Pfingstmontag	Do 28		Sa 28	
So 29		Di 29	schulfrei	Fr 29		So 29	
Mo 30	Brückentag	Mi 30		Sa 30		Mo 30	
		Do 31				Di 31	

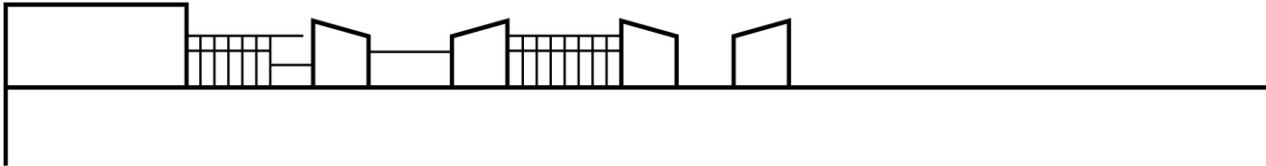

Mein Lerntagebuch (Wochenplanung)

Woche:	Name:
--------	-------

Mein Ziel in dieser Woche: _____

Arbeitsplan / Fordern / Fördern.

erledigt

Deutsch	
Mathe	
Englisch	

Dieses **Buch** lese ich gerade: _____

Andere Fächer / Themen / Aufgaben:

So war meine Woche: _____

Das habe ich nicht verstanden/ Da brauche ich noch Hilfe: _____

Wichtig für die nächste Woche: _____

Lehrerin	Eltern
----------	--------

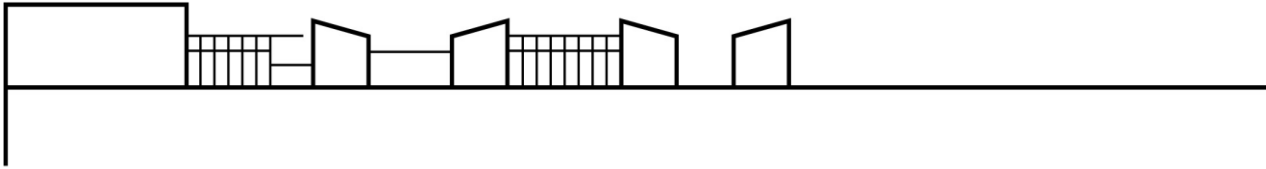

Mitteilungen

Ihr Sohn/Ihre Tochter

_____ wurde

heute, am _____, um _____ Uhr aus
gesundheitlichen Gründen

(_____) nach Hause entlassen.

Mit freundlichen Grüßen

Klassenlehrer/-in Fachlehrer/-in

ZUR KENNTNIS GENOMMEN: _____

Unterschrift des/ der Erziehungsberechtigten

Ihr Sohn/Ihre Tochter

_____ wurde

heute, am _____, um _____ Uhr aus
gesundheitlichen Gründen

(_____) nach Hause entlassen.

Mit freundlichen Grüßen

Klassenlehrer/-in Fachlehrer/-in

ZUR KENNTNIS GENOMMEN: _____

Unterschrift des/ der Erziehungsberechtigten

Ihr Sohn/Ihre Tochter

_____ wurde

heute, am _____, um _____ Uhr aus
gesundheitlichen Gründen

(_____) nach Hause entlassen.

Mit freundlichen Grüßen

Klassenlehrer/-in Fachlehrer/-in

ZUR KENNTNIS GENOMMEN: _____

Unterschrift des/ der Erziehungsberechtigten

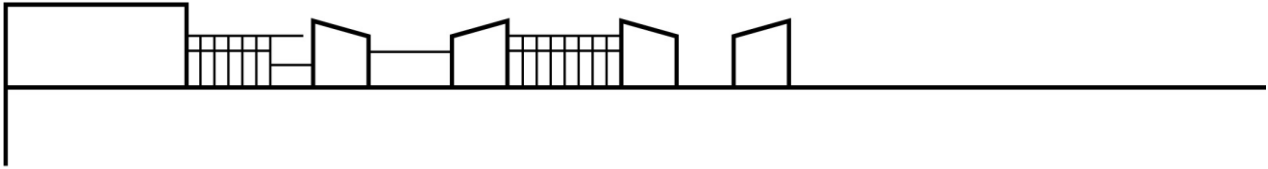

Meine Lernentwicklung

Das Einhalten von Regeln

2- Ich halte mich an die Regeln

1-Ich muss manchmal ermahnt werden

0-Ich werde häufig ermahnt und bin auch schon im Trainingsraum gewesen

Das Lerntempo

2- Ich werde mit meinen Aufgaben zügig fertig

1-Ich brauche manchmal länger als meine Mitschüler/ -innen

0-Ich brauche häufig länger als meine Mitschüler/- innen oder werde gar nicht fertig

Ordnung halten

2- Ich halte meine Arbeitsmaterialien in Ordnung und habe sie dabei

1-Ich finde manchmal meine Sachen nicht wieder oder habe etwas vergessen

0-Ich habe meine Sachen oft nicht dabei und meine Materialien sind nicht vollständig

Eigenständigkeit

2-Ich kann meine Aufgaben selbstständig bearbeiten und löse die meisten Aufgaben

1-Ich benötige häufig Hilfe bei meinen Aufgaben

0-Ich kann meine Aufgaben ohne Hilfe kaum bearbeiten

Kommunikationsfähigkeit

2-Ich bin freundlich, hilfsbereit und kann mich gut ausdrücken

1-Ich bin nicht immer freundlich und manchmal vorlaut

0-Ich bin oft unfreundlich und drücke meine Anliegen selten angemessen aus

Arbeit mit einem/ einer Partner/-in oder in der Gruppe

2-Ich kann gut mit anderen zusammen arbeiten (auch wenn es nicht meine Freunde sind) und trage zum Gelingen der gemeinsamen Arbeit bei

1-Ich arbeite meist still mit meinen Partnern zusammen

0-Ich störe die gemeinsame Arbeit oft

Gesamtpunktzahl: _____

Dafür gebe ich mir einen Pluspunkt: _____

Unterschrift Schüler/ -in:

Unterschrift Lehrer/ -in:

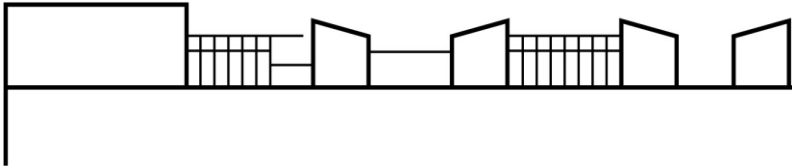

Selbsteinschätzung

Fach	Sommer	Herbst	Winter	Frühling
Deutsch/ mündlich				
Deutsch/ Aufsatz				
Deutsch/ Recht- schreibung				
Deutsch/ Lesen				
1. Fremdsprache				
2. Fremdsprache				
Mathematik/ Kopf- rechnen				
Mathematik/ Grundre- chenarten				
Mathematik/ Textauf- gaben				
Naturwissenschaften				
GSW				
Sport				
Kunst				
Musik				
Textiles Gestalten/ Werken				

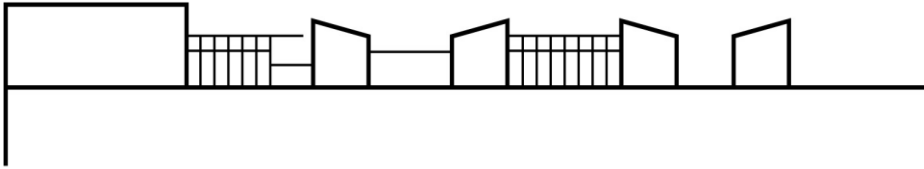

Materialliste Klasse 6

Deutsch

- 1 DIN-A4-Heft (liniert, breiter Rand)
- 1 DIN-A4-Heft (liniert, schmaler Rand)
- 2 DIN-A4-Heftumschläge (blau)
- 1 DIN-A4-Schnellhefter (blau)
- 1 Foliestift (non-permanent, Stärke F)

Mathematik

- 2 DIN-A4-Hefte (kariert, mit Rand)
- 2 DIN-A4-Heftumschläge (rot)
- 1 DIN-A4-Schnellhefter (rot)
- 1 DIN-A5-Heft (kariert)
- 1 Geodreieck
- 1 Lineal 30 cm
- 1 Zirkel

Englisch

- 1 DIN-A4-Heft (liniert, mit Rand)
- 1 DIN-A4-Heftumschlag (gelb)
- 2 DIN-A4-Schnellhefter (gelb)
- 2 DIN-A5-Vokabelhefte

Kunst

- 1 Zeichenblock,
- 1 Deckfarbenkasten mit Pinseln
- 1 schwarzer Feinliner
- 1 DIN-A4-Schnellhefter (rosa)

Sport

- T-Shirt, Turnhose, Turnschuhe

EVA

- 1 DIN A5 Heft (kariert)

Physik

- 1 DIN-A4-Schnellhefter (weiß)

Chemie

- 1 DIN-A4-Schnellhefter (orange)

Biologie

- 1 DIN-A4-Schnellhefter (grün)

Geschichte

- 1 DIN-A4-Schnellhefter (grau)

Erdkunde

- 1 DIN-A4-Schnellhefter (braun)

Religion

- 1 DIN-A4-Schnellhefter (lila)

Musik

- 1 DIN-A4-Schnellhefter (schwarz)

Außerdem:

- Schere, Klebestift
- Block DIN A4 (kariert)
- Block DIN A4 (liniert)
- Postmappe (weiß) für Mitteilungen und Schulplaner
- Federtasche mit Buntstiften, Füller, Tintenkiller, Radiergummi, Anspitzer, Patronen
- 1 Edding 500 (schwarz)

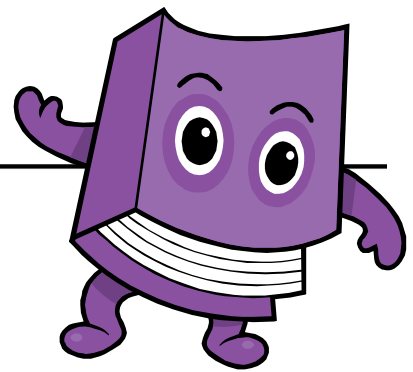
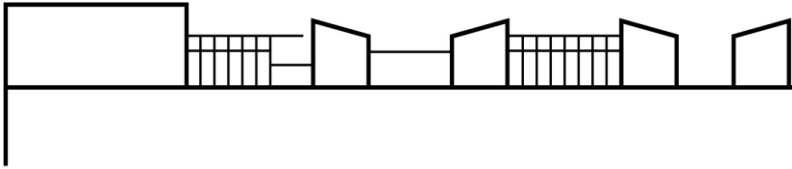

Heft- und Mappenführung

Umschlagseite beschriften	
Name	
Klasse	
Fach	
Seitenaufbau	
Datum am Rand	
Überschrift unterstreichen	
Bei Aufgaben aus dem Buch Seite und Nummer angeben	
3 cm Rand lassen (links und rechts außen)	
Ordentlich und leserlich schreiben	
Unversehrte Seiten (keine Eselsohren, abgerissene Ecken, Zeichnungen, ...)	
Merksätze rot umranden	
1 Zeile frei zwischen 2 Aufgaben	
Chronologisch (der Reihenfolge nach) arbeiten	
Mappen	
Titelblatt	
Inhaltsverzeichnis	
Seitenzahlen unten rechts	
Vollständig (wenn du Unterricht verpasst, besorge dir eigenverantwortlich den verpassten Stoff und die Arbeitsblätter)	
Englischheft	
Datum auf Englisch	
Matheheft	
Ergebnisse doppelt unterstreichen	
Zwischen einzelnen Aufgaben 2 Zeilen frei lassen	